فرایند تبدیل پروپوزال پایان‌نامه به طرح تحقیقاتی
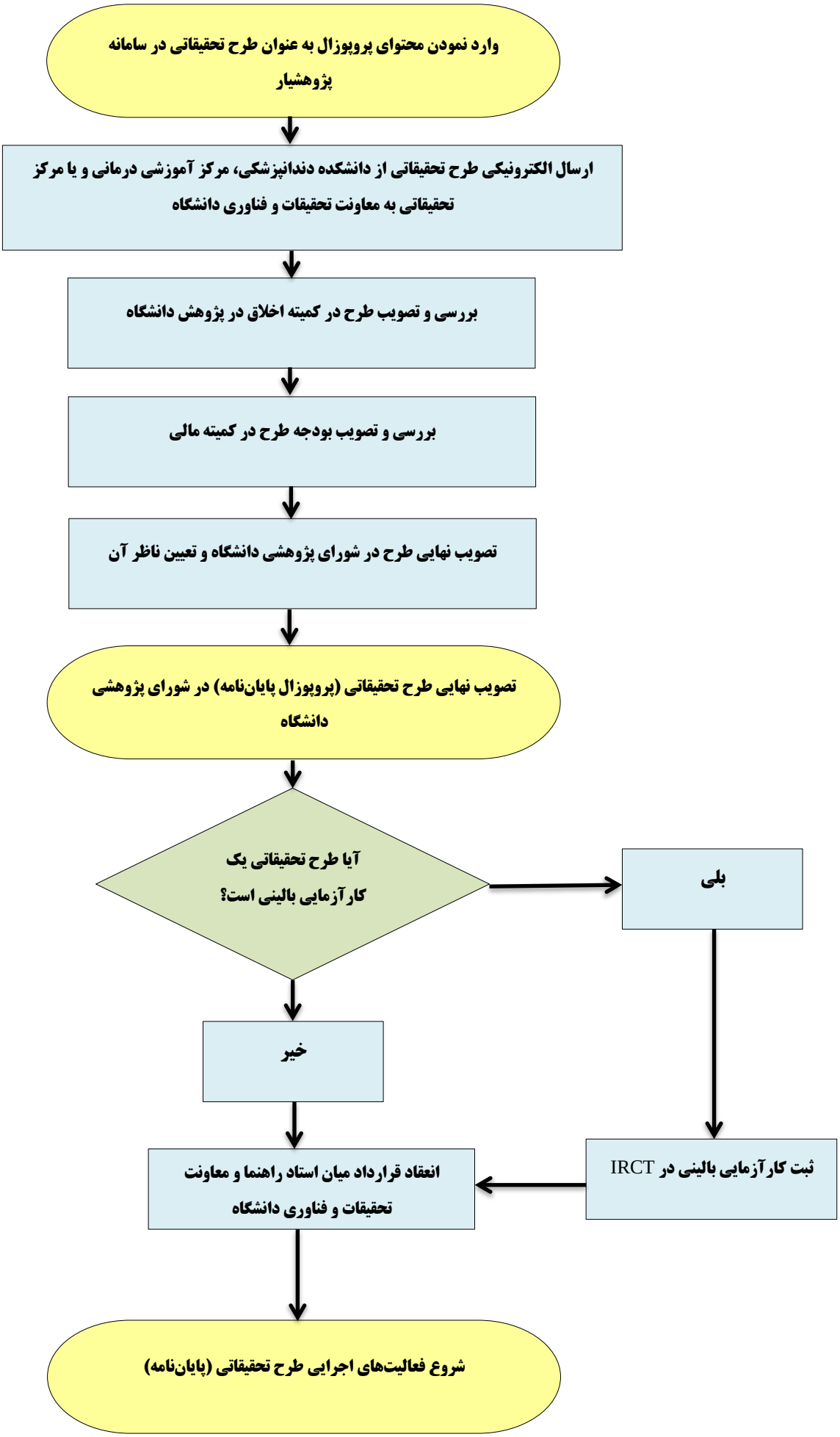
(تبدیل تصویب موقت به تصویب نهایی)